

FICHA TECNICA	
<b>10X20X40 BL R8 2P NO ESTRUCTURAL</b>	
SKU:	BL-NE-102040-R8

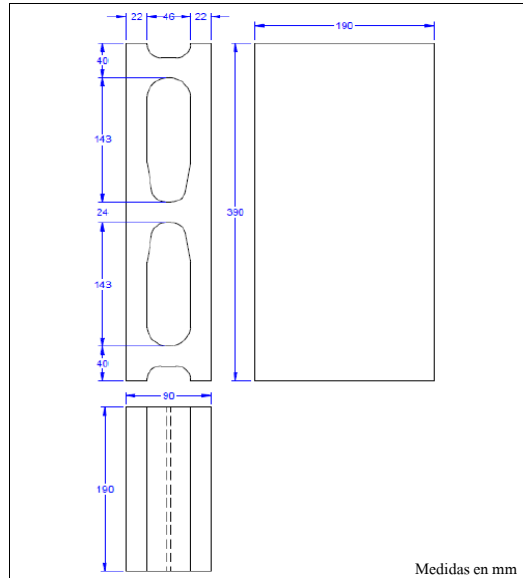

Medidas en mm

#### PLANO EN CORTE Y ALZADO

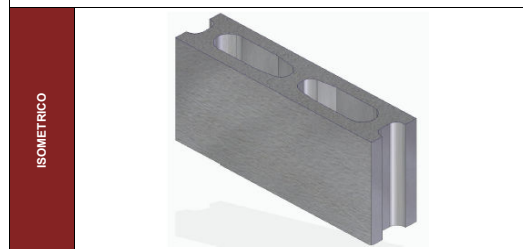

ISOMETRICO

CARACTERÍSTICAS FÍSICAS			
DIMENSIONES			
Dimensión	Nóminal (mm)	Normal (mm)	Real (mm) +/-
Espesor	100	90	90 +/- 0,9
Altura	200	190	190 +/- 0,9
Longitud	400	390	390 +/- 2

Las diferencias en dimensiones geométricas entre la normal y la real se establecen según la norma NTC 4076 Numeral 4.1.2 Tolerancias

Peso comercial:	10,2 kg
-----------------	---------

CARACTERÍSTICAS MECÁNICAS		
Datos	Resistencia a la compresión a los 28d (MPa)	Absorción de Agua % máximo
Indural	8	12%

Los datos de Absorción se establecen según la norma NTC 4076.

CLASIFICACIÓN Y MATERIALES	
Según su peso:	De peso normal
Según el control de humedad	Tipo II
Cemento Portland:	NTC-121,NTC-321
Agregados de peso normal:	NTC-174
Agua de mezcla:	NTC-3 459
Unidades por m <sup>2</sup> :	12,5

ACABADO Y/O APARIENCIA
<ul style="list-style-type: none"> <li>El producto es fabricado con mezclas compuestas por agregados pétreos y dependiendo del lugar o estrato de explotación, presentan cambios que se pueden ver reflejados en la tonalidad del color y su textura.</li> <li>Las eflorescencias son depósitos de sales minerales que se generan por sulfatos, carbonatos, cloruros, óxido de hierro, vanadio entre otros componentes; que se encuentran en los agregados, las cuales se reflejan en la parte externa del producto como manchas o cristales, sin que esto altere la estabilidad, durabilidad o resistencia del material. Las eflorescencias al ser un aspecto estético pueden ser tratadas con productos si se pretende una remoción inmediata, de acuerdo con esto las eflorescencias no son motivo de rechazo de producto.</li> <li>El cinco por ciento (5%) del envío puede tener pequeñas fisuras o desportilladuras, no mayores de 25 mm en cualquier dimensión, o fisuras de no más de 0.5 mm de ancho y una longitud de no más del 25% de la altura nominal de la unidad.</li> <li>Las variaciones en la tonalidad del color y textura irán acordes a las muestras presentadas y aprobadas por la obra (siempre que esta las haya requerido).</li> <li>La revisión del conjunto de los elementos de la mampostería se debe ceñir al numeral 4.7.4 de la NTC 4076.</li> </ul>

TRANSPORTE / ALMACENAMIENTO
<ul style="list-style-type: none"> <li>Los accesos para los vehículos deben ser firmes y acondicionados para carga pesada. El descargue del producto se realiza a borde del camión.</li> <li>La altura del arrume debe ser máximo de 1.50 m</li> <li>El producto debe almacenarse aislado del suelo y protegido de la lluvia. Evite que el producto se ensucie, humedad o contamine.</li> <li>La manipulación del producto se debe hacer con precaución, para evitar desportilladuras, se recomienda al momento de su transporte horizontal utilizar carretillas planas o si son coches no colocar demasiadas unidades pues su forma concava incide en que el producto tenga por este tipo de manipulación daños en sus aristas que no son responsabilidad del Proveedor.</li> <li>Las estibas de Indural S.A no son diseñadas para ser izadas, por lo que se debe evitar el uso para tal fin.</li> </ul>

RECOMENDACIONES
<ul style="list-style-type: none"> <li>Emplear pegabloq (mortero seco) marca INDURAL, para la instalación de la mampostería gris o en colores, el cual cumple con la NTC 3556 "Concretos - Mortero premezclado para mampostería", tipo N. El mortero de pega debe tener una resistencia similar a la del bloque. No utilice el mortero seco como sello de juntas de dilatación, para esto utilice un sello elástico existente en el mercado con su respectivo soporte de fondo.</li> <li>Module siempre los muros según el producto, de acuerdo a las dimensiones nominales.</li> <li>Si el mortero es preparado en obra, realice diseño y pruebas al mortero de pega, antes de iniciar la instalación del bloque. Adicione a la mezcla un retenedor de agua que garantice el fraguado correcto del mortero de pega, así mismo como en el concreto utilizado para el grouting de las dovelas.</li> <li>En la medida que realice la instalación del bloque, limpie los residuos de pega con una espuma humedecida con agua limpia, de esta manera garantiza una mampostería libre de residuos de morteros.</li> <li>Los bloques deben encontrarse limpios y secos al pegar. Mantenga los bloques protegidos del agua desde el momento que lo recibe en obra hasta la instalación del producto.</li> <li>Cubra con un plástico el producto instalado al final de la jornada para evitar el ingreso de agua en caso de lluvia.</li> <li>Seguir las recomendaciones de INDURAL, para los detalles constructivos (dintel, remates, corta goteras, juntas y dilataciones entre otros).</li> <li>Verificar localización de refuerzos horizontales y verticales de acuerdo al plano de elementos no estructurales de su proyecto.</li> <li>Evite el uso de ácidos para la limpieza del producto porque puede quemar la mampostería.</li> <li>Al levantar el producto se recomienda flexionar las piernas con la espalda recta y manteniendo el bloque lo más cerca posible del cuerpo.</li> <li>Mantenga el producto bajo condiciones de seguridad adecuadas, evitando el acceso a personas no autorizadas.</li> </ul>

MANTENIMIENTO
<ul style="list-style-type: none"> <li>Se debe lavar la fachada con jabón industrial neutro, cepillo suave y abundante agua.</li> <li>El uso y mantenimiento del hidrófugo debe hacerse según lo especificado por su proveedor, si el sistema presenta un comportamiento óptimo en el tiempo, es decisión del cliente la aplicación del hidrófugo.</li> <li>Todo bloque que se encuentre en contacto con humedad puede presentar manchas de óxido, producido por la exudación y presencia de minerales de hierro y partículas ferrosas propias de los agregados con que se producen. Para evitar que esto suceda, es necesario que la superficie expuesta, esté permanentemente sellada mediante la aplicación de un hidrófugo, de acuerdo con las recomendaciones del fabricante.</li> <li>Limpiar con agua, cepillo y espátula suavemente luego de su vaciado al desencofrar zonas de cortagoteras, pedestales de ventaneria y todo detalle constructivo en la fachada, para evitar que la lechada del cemento que escurre por la mampostería por esta actividad posterior se adhiera y manche.</li> <li>Cuando se presenten humedades o fisuración en la pega del bloque, se debe contactar a un profesional capacitado para evaluar su estado y definir las medidas a tomar.</li> <li>Solicitar al asesor el documento de apoyo I-CO-03 Lavado y conservación de fachadas en bloque.</li> </ul>

USOS PERMITIDOS
<ul style="list-style-type: none"> <li>Divisorio y cerramientos.</li> </ul>

AMBIENTAL
BENEFICIO
<ul style="list-style-type: none"> <li>Este producto contiene residuos de construcción y demolición (RCD), para el contenido específico del material y/o el certificado solicitarlo al correo electrónico: ambiental@indural.com</li> <li>Contamos con un Sistema de Gestión Certificado bajo ISO 9001 y 14001 versión 2015 aplicando estándares de Calidad y Producción Más Limpia: uso de agua lluvia, recirculación de agua, uso de energía solar y medición de huella de carbono.</li> </ul>

DISPOSICIÓN DE RESIDUOS
<p>Los residuos de concreto generados durante la instalación o al final de la vida útil del producto pueden ser devueltos a Indural S.A. donde son aprovechados.</p> <ul style="list-style-type: none"> <li>Somos gestores de Residuos de Construcción y Demolición (RCD) autorizado que expedimos certificados en cumplimiento a la resolución 472 de 2017.</li> <li>El plástico y cartón de empaque puede ser reciclado.</li> </ul>

Girardota Vereda Portachuelo Km 1.2 entrada por Yamaha  
 Carrera 42 No. 75-83 Itagüí - Autopiata Sur IDEO  
 PBX:(57) 604 444 69 00  
 Descarga a través de [www.indural.com](http://www.indural.com) nuestras Familias BIM Indural  
[comercial@indural.com](mailto:comercial@indural.com)  
 FT-CO-01 - Versión 4

<p><b>Blanco</b></p> <p>SRI: 78 % Reflectancia solar: 64,2</p>
<p><b>Anticado</b></p> <p>SRI: 73 % Reflectancia solar: 59,9</p>
<p><b>Rojo</b></p> <p>SRI: 44 % Reflectancia solar: 37,6</p>
<p><b>Ivory</b></p> <p>SRI: 34 % Reflectancia solar: 27,8</p>
<p><b>Amarillo</b></p> <p>SRI: 32 % Reflectancia solar: 29,3</p>
<p><b>Gris</b></p> <p>SRI: 24 % Reflectancia solar: 22,2</p>
<p><b>Chocolate</b></p> <p>SRI: 20 % Reflectancia solar: 19,7</p>
<p><b>Negro</b></p> <p>SRI: 7 % Reflectancia solar: 9,1</p>

**SRI:**

Indice de Reflectancia Solar (Solar Reflectance Index) es una medida de la capacidad que tiene un material para reflejar la radiación solar, para reducir o disminuir el calor solar, esta índice va de 0 a 100 donde 0 es el valor más absorbente y 100 el valor más reflectante.

% de Reflectancia solar: Es la capacidad que tiene el material en reflejar y no recibir la energía del sol.

